

TINGMÄRGID

- Kinnistu piir
- Maantee kaitsevööndi piir
- 0.4 kV õhuliin
- 10kV õhuliin
- Proj. õhuliini juhtme asendamine
- Proj. õhuliini post
- Proj. õhuliini posti tõmmits
- Proj. õhuliini posti tugi
- Proj. mastalajaam
- Raadamisala

238H1 Naha-Hino HL lahküliti paigutus

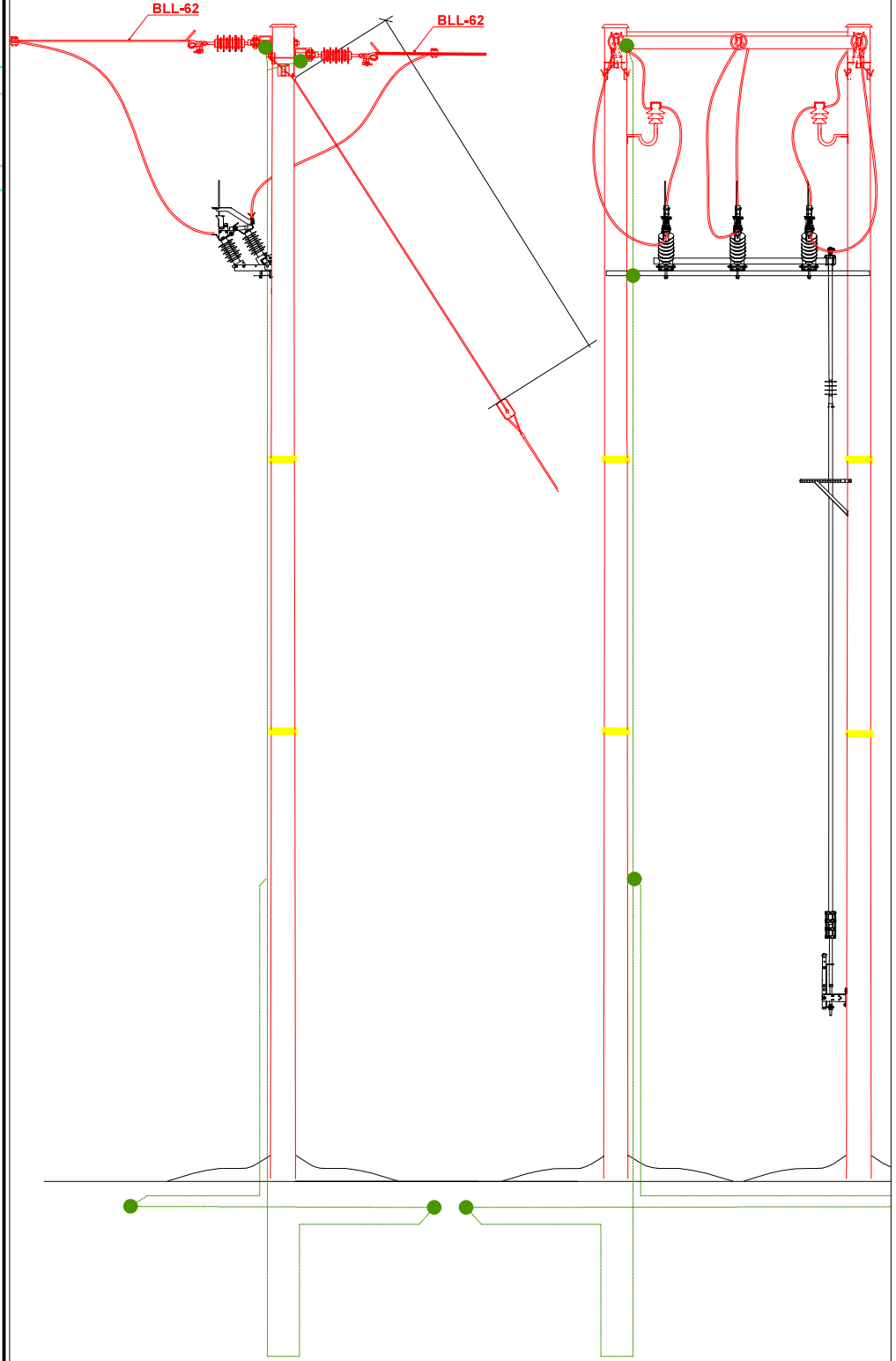

238H13 Lainasoo lahküliti paigutus

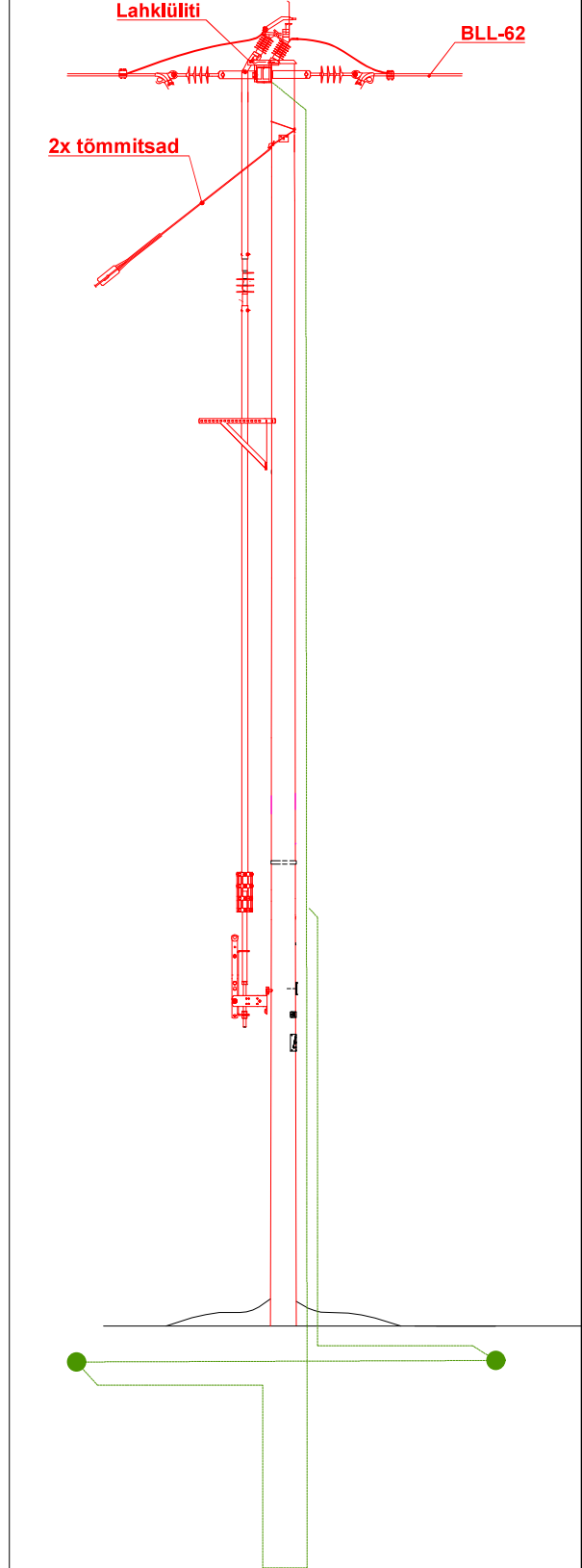

Projekt					Tellija		
Kanepi-Otepää 10kV õhuliinil Lainasoo haruliini rek. Hino küla, Kanepi vald, Põlvamaa					Elektrilevi OÜ		
Joonis					Joonise nr		
Asendiplaani situatsiooniskeem					IP7682-1		
Projekteeris	A. Erik			53 090 199	Mõõtkava	M 1:4000	
Kontrollis	K. Maaten			512 7053	Staadium	Tööprojekt	
					Keel	Leht	Lehti
					EST	1	4

LEONHARD WEISS

E-post estonia@leonhard-weiss.com
Telefon +372 601 2285
Registrikood 12083348

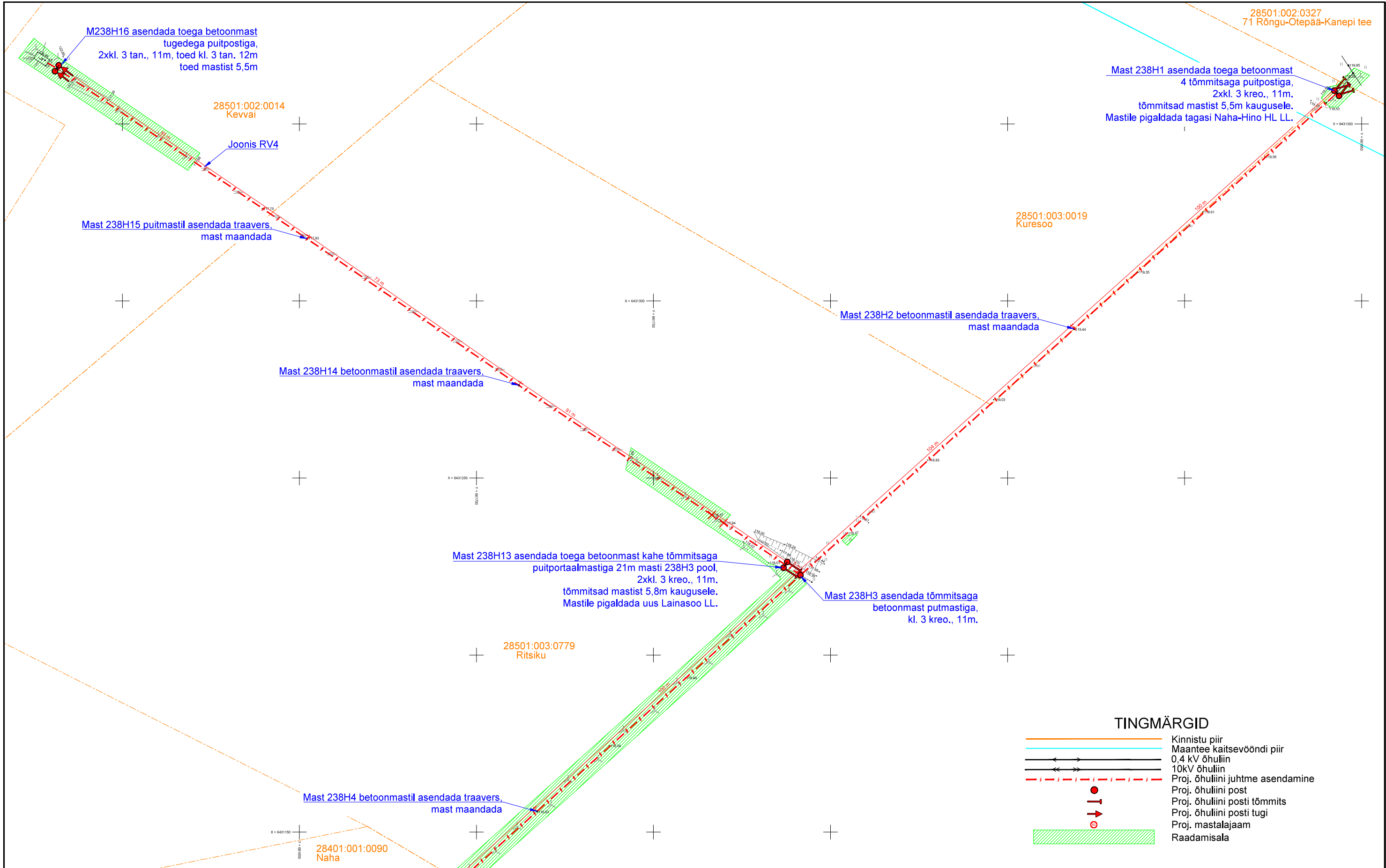

Projekt					Tellija		
Kanepi-Otepää 10kV õhuliinil Lainasoo haruliini rek. Hino küla, Kanepi vald, Põlvamaa					Elektrilevi OÜ		
 LEONHARD WEISS <small>E-post estonia@leonhard-weiss.com Telefon +372 601 2285 Registrikood 12083348</small>	Joonis				Joonise nr		
	Asendiplaani vaade 1				IP7682-1		
	Projekteeris	A. Erik		53 090 199	Mõõtkaava	M 1:1000	
	Kontrollis	K. Maaten		512 7053	Staadium	Tööprojekt	
					Keel	Leht	Lehti
					EST	2	4

Kinnistu piir
0.4 kV õhuliin
10kV õhuliin
Proj. õhuliini juhtme asendamine
Proj. õhuliini post
Proj. õhuliini posti tõmmits
Proj. õhuliini posti tugi
Raadamisala

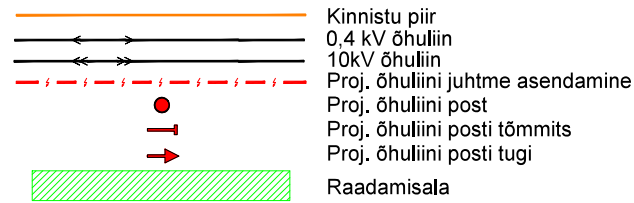

Joonis RV1

28401:001:0090
Naha

Mast 238H8 asendada toega betoonmast
toega puitpostiga,
kl. 3 kroo., 11m, tugi kl. 3 kroo. 12m.
tugi mastist 4,5m.

Meldingsnr:		Kontingentsid LESTYR i systemet		Kjølgesat D10000 sluttet	
TOD NR		13607G		Da-dest Naha i røtaku maskina kjeppinge druin	
TOD KODD		IP7892		ADDRESS P300 maskind Konegi vald Hira kula	
KODSTAT		A. Kusan		FAL 13607G gresset	
KONTROLLS		M. Sanyo		MOOTIVA 1:500	
WCOOSTATUS		21.05.25		ERT 1:13	
				JODNS	
				Geddelinne alupwaan	

+



Kremnk
 TEL:03088 12200010 B EPOK0404
 jodg@kremnk.no, 03088 12200043
 1.000 131 12200010 12.05.2025 0410

Projekt							Tellija	
Kanepi-Otepää 10kV õhuliinil Lainasoo haruliini rek. Hino küla, Kanepi vald, Põlvamaa							Elektrilevi OÜ	
 LEONHARD WEISS E-post estonia@leonhard-weiss.com Telefon +372 601 2285 Registrikood 12083348	Joonis					Joonise nr		
	Asendiplaani vaade 2					IP7682-1		
	Projekteeris	A. Erik			53 090 199	Mõõtkaava	M 1:1000	
	Kontrollis	K. Maaten			512 7053	Staadium	Tööprojekt	
						Keel EST	Lehti 3	4

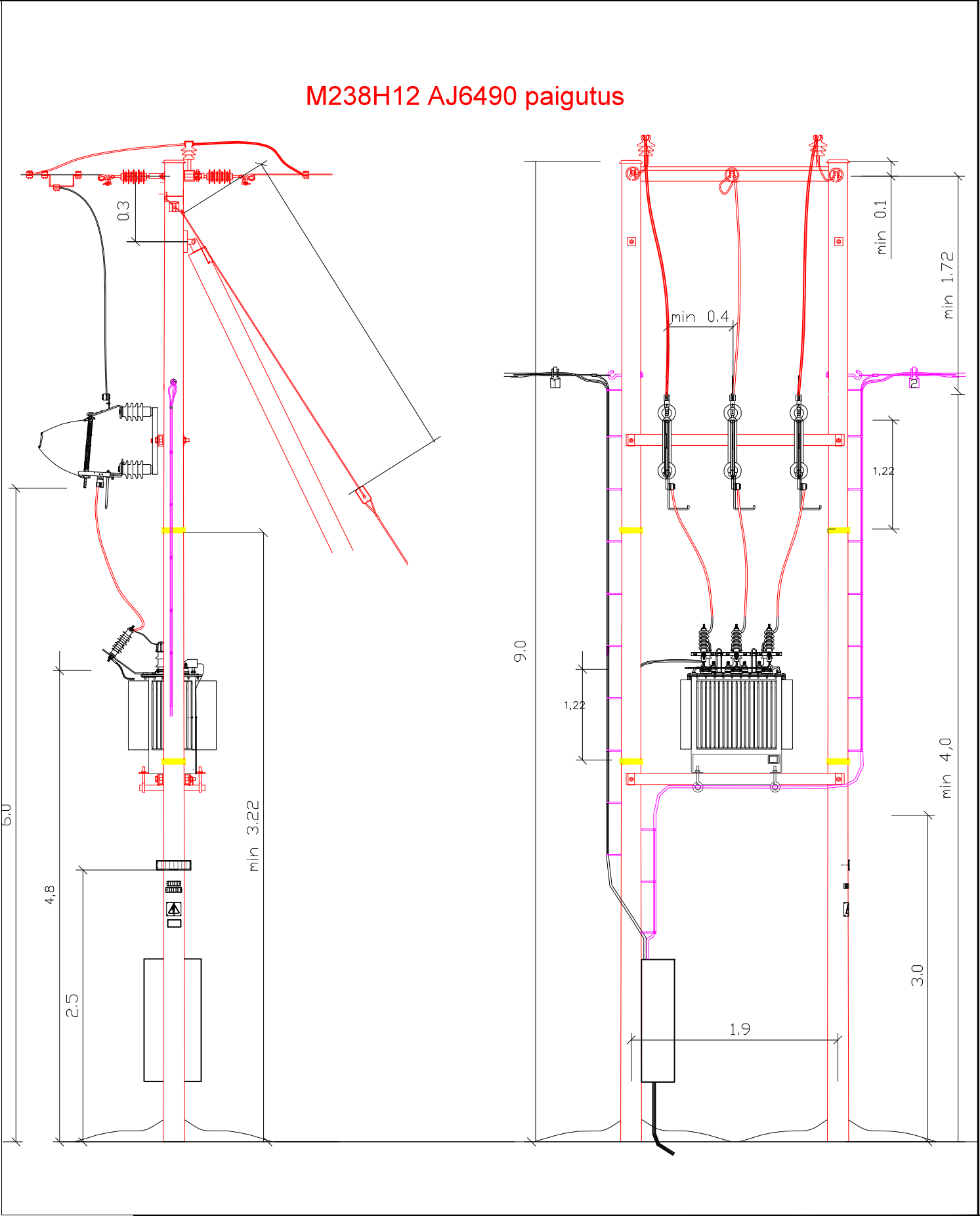
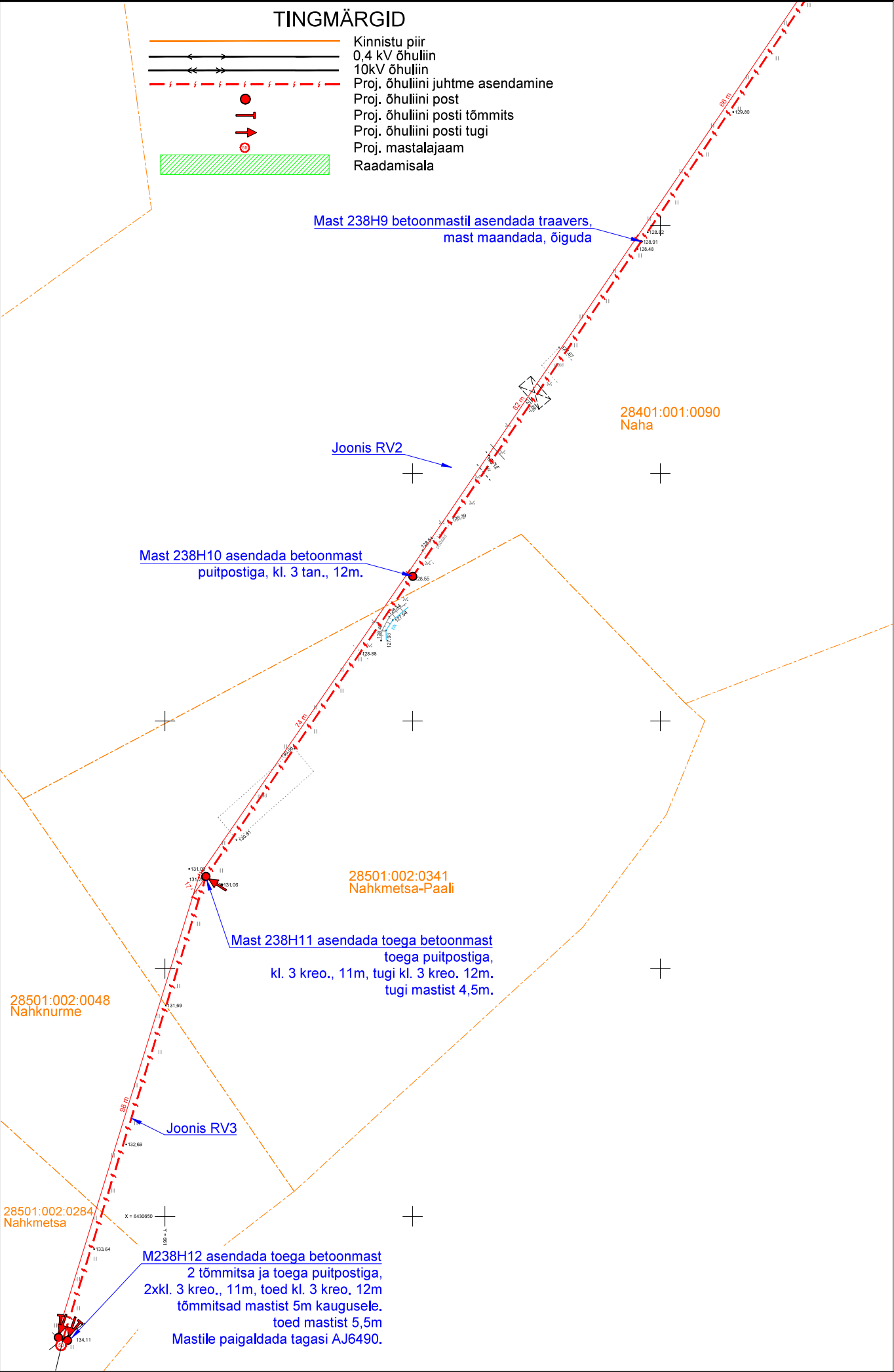

Projekt					Tellija		
Kanepi-Otepää 10kV õhuliinil Lainasoo haruliini rek. Hino küla, Kanepi vald, Põlvamaa					Elektrilevi OÜ		
Joonis					Joonise nr		
Asendiplaani vaade 3					IP7682-1		
Projekteeris	A. Erik			53 090 199	Mõõtka	M 1:1000	
Kontrollis	K. Maaten			512 7053	Staadium	Tooprojekt	
					Keel	Leht	Lehti
					EST	4	4